



fisi.org

FEDERAZIONE ITALIANA SPORT INVERNALI



Programma gare

11 SETTEMBRE 2021, SOVERE (BG)

12 SETTEMBRE 2021, ROGNO (BG)

Il G.S.A. Sovere asd e lo Sci Club 13 Clusone asd con l'approvazione della FISI e il patrocinio dei comuni di Sovere, Rogno, Clusone e la Regione Lombardia organizzano:

- **Sabato 11 settembre 2021 ore 15** a **Sovere** una gara individuale in tecnica libera valevole come **9ª prova di Coppa Italia di Skiroll Fisi 2021**, denominata:

10° TROFEO PENNE NERE – A.N.A. SOVERE 60° DI FONDAZIONE

- **Domenica 12 settembre 2021 ore 9:30** a **Rogno** una gara ad inseguimento in tecnica classica e una gimkana in tecnica libera valevoli come **10ª prova di Coppa Italia di Skiroll Fisi 2021**, denominata:

1° TROFEO BEPPE BARZASI - NARDO CARRARA

Comitato organizzatore e contatti

Società organizzatrice	G.S.A. SOVERE - SCI CLUB 13 CLUSONE
Presidenti	Marino Maffessanti (3207679144) - Enrico Giudici 3496476792
Indirizzo	Via Sen. Silvestri, 5 – 24060 Sovere - Via Presolana, 10 Clusone
E-mail	gsa.sovere@hotmail.it - info@sciclub13.it
Web	https://sciclub13.it
Telefono/Fax	Lidia Maffessanti 3470430391 - 034621953
Info iscrizioni/uff. gare	Lidia Maffessanti 3470430391 - Corinne Poletti 3291329594
Informazioni tecniche	Daniele Martinelli 3496425160 - Fabio Nessi 3396986321

Data	Categoria	Format	distanza	Anni	Partenza
11 settembre 2021	Under 10 m/f	Individuale TL	1,7 km	2012-2015	15:00
11 settembre 2021	Under 12 m/f	Individuale TL	3,7 km	2010-2011	15:00
11 settembre 2021	Under 14 m/f	Individuale TL	5,7 km	2008-2009	15:00
11 settembre 2021	Under 16 m/f	Individuale TL	5,7 km	2006-2007	15:00
11 settembre 2021	Assoluta M - Master MCM	Individuale TL	7,7 km	2005 e prec.	15:00
11 settembre 2021	Assoluta F	Individuale TL	7,7 km	2005 e prec.	15:00

Data	Categoria	Format	distanza	Anni	Partenza
12 settembre 2021	Giovanissimi m/f	Gimkana TL	1 km	2010-2015	9:30
12 settembre 2021	Under 14 m/f	Inseguimento TC	5 km	2008-2009	9:30
12 settembre 2021	Under 16 m/f	Inseguimento TC	5 km	2006-2007	9:30
12 settembre 2021	Assoluta M - Master MCM	Inseguimento TC	7 km	2005 e prec.	10:00
12 settembre 2021	Assoluta F	Inseguimento TC	7 km	2005 e prec.	10:00

Mappe percorsi

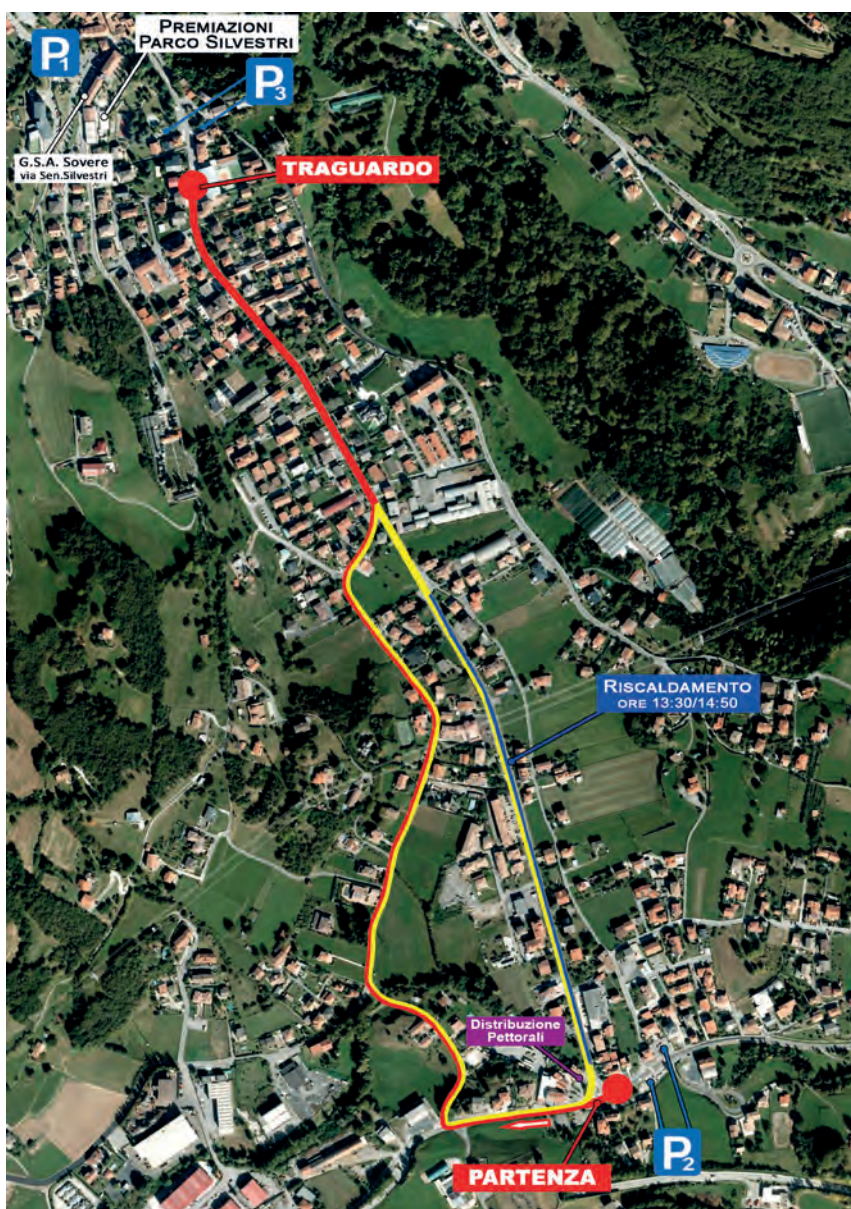

Parcheggi:

- P1 piazzale Aldo Moro – 200 mt da zona traguardo
- P2 zona partenza
- P3 Piazza Repubblica/Parco Silvestri 50 mt dal traguardo – usufruibile x le premiazioni dal termine della gara.



Parcheggio Team partenza: Via Rondinera (Piazzale Global Fardelli) a Rogno

Procedure di iscrizione:

Le iscrizioni devono essere effettuate dalle ASD di appartenenza attraverso <https://online.fisi.org> entro e non oltre le ore 14,00 del giorno prima della gara. Anche eventuali cancellazioni devono essere effettuate entro e non oltre le ore 14,00 di venerdì 10 settembre 2021.

Tasse di iscrizione:

- Under 10 e Under 12: 6 euro
- Under 14 e Under 16: 8 euro
- Tutte le altre categorie: 10 euro

Giuria

Ruolo	Nome
Direttore di Gara	Fabio Nessi
Delegato Tecnico	da designare
Assistente del Delegato Tecnico	da designare

Servizio di cronometraggio ed elaborazione dati

FICR - Federazione Italiana Cronometristi

Riunione dei capisquadra

Le comunicazioni inerenti la gara verranno date sulla chat di WhatsApp dedicata alla Coppa Italia di skiroll a partire da venerdì 10 settembre 2021. I capi squadra possono richiedere al Comitato Organizzatore di essere inseriti sulla Chat dedicata.

Ufficio gare

Presso Sede G.S.A. Sovere via Sen. Silvestri, 5 24060 Sovere BG

Distribuzione pettorali

- sabato dalle ore 13.30 presso zona partenza - via Roma 112 c/o negozio Via Roma sport&shoes Sovere
- domenica dalle ore 8:30 presso la zona partenza Via Rondinera (Piazzale Global Fardelli) a Rogno.

Si invita ogni società a mandare un solo addetto al ritiro di tutti i pettorali per evitare assembramenti.

Premiazioni

Sabato al termine delle gare verrà effettuata al Parco Comunale Silvestri c/o la tensostruttura della Pro-Loco Sovere

Verranno premiati i primi tre per ognuna delle seguenti categorie:

U10, U12, U14, U16, U18, U20, Master F2, F3-F4, Master M2, M3, M4 e M5

I primi 5 classificati categoria Assoluta maschile e femminile e le prime 3 società (categoria assoluta).

Domenica alle ore 12:00 circa nella zona partenza in Via Rondinera (Piazzale Global Fardelli) a Rogno

Verranno premiati i primi tre per ognuna delle seguenti categorie:

U10, U12, U14, U16, U18, U20, Master F2, F3-F4, Master M2, M3, M4 e M5

I primi 10 classificati categoria Assoluta maschile e femminile e le prime 3 società (cat. Assoluta)

Saranno inoltre premiati i tempi di giornata e la classifica di combinata delle categorie U10 e U12.

Regolamenti:

A queste competizioni si applicano le disposizioni previste dal [Regolamento Coppa Italia, Coppa Italia Master, Campionati Italiani e e Criterium Under 14 e 16 di skiroll](#), che integra le disposizioni dettate dal Regolamento Tecnico Federale ([sezione skiroll](#)) e dell'[Agenda degli Sport Invernali](#) per quanto concerne le procedure comuni alle discipline federali e le specifiche condivise con lo sci di fondo.

Covid 19

Le manifestazioni si svolgono nel rispetto dei protocolli Covid-19 FISU l'attuale è pubblicato https://www.fisi.org/wp-content/uploads/federazione/documenti/federazione/Protocollo-COVID-19_FISI-Gare-Federali-12-01-2021.pdf.

La partecipazione è vincolata alla presentazione del questionario della salute allegato al presente regolamento.

In caso di evoluzione della situazione sanitaria legata al Covid-19 potrà essere previsto l'obbligo per tutti i partecipanti (atleti, tecnici, personale dell'organizzazione) di presentare tampone negativo (PCR o antigenico) effettuato entro le 48 ore precedenti all'arrivo sul sito di gara.

Trofeo 3 Comuni

Alberghi/B&B convenzionati

- **B&B IseoLake** - Castro -Bg- - Tel. 035.961528 - www.bebiseolake.it
- **Art B&B Design** - Costa Volpino -Bg- - Tel. 335.6857226 - www.artbebdesign.com
- **Ostello del Porto** - Lovere -Bg- - Tel. 035.983758 - www.lakeiseohostel.com
- **Albergo Belvedere **** - Lovere -Bg- - Tel. 035.960589 - www.hotel-belvedere-lovere.it
- **Hotel Continental ***** - Lovere -Bg- - Tel. 035.983585 - sito in costruzione
- **Hotel Lovere Resort & Spa ****** - Lovere -Bg- - Tel. 035.960396 - www.hotellovere.it
- **Hotel Aprica ***** - Darfo Boario Terme -Bs- - Tel. 0364 531256 - www.albergoaprica.it
- **Hotel Milano ***** - Darfo Boario Terme -Bs- - Tel. 0364.533061 - www.hotelmilanoboario.it
- **Hotel Sorriso ***** - Darfo Boario Terme -Bs- - Tel. 0364.534262 - www.albergosorriso.it
- **Hotel Brescia ***s** - Darfo Boario Terme -Bs- - Tel. 0364.531409 - www.hotelbrescia.it
- **Lake Hotel La Pieve ****** - Pisogne -Bs- - Tel 0364.86214 - www.lakehotellapieve.it

				Formula B&B	Mezza Pensione	Pensione Completa
<u>B&B IseoLake</u>	Castro -Bg-	Tel. 035.961528	www.bebiseolake.it	€ 40/pers	---	---
<u>Art B&B Design</u>	Costa Volpino -Bg-	Tel. 335.6857226	www.artbebdesign.com	-10% prezzi listino	---	---
<u>Ostello del Porto</u>	Lovere -Bg-	Tel. 035.983758	www.lakeiseohostel.com	€ 20/pers	---	---
<u>Albergo Belvedere **</u>	Lovere -Bg-	Tel. 035.960589	www.hotel-belvedere-lovere.it	---	Da €40/pers	---
<u>Hotel Continental***</u>	Lovere -Bg-	Tel. 035.983585	<i>sito in costruzione</i>	€ 35/pers	---	
<u>Hotel Lovere Resort & Spa****</u>	Lovere -Bg-	Tel. 035.960396	www.hotellovere.it	Sconto 10% da prezzi listino		
<u>Hotel Aprica***</u>	Darfo Boario Terme -Bs-	Tel. 0364.531256	www.albergoaprica.it	€ 35/pers	€ 45/pers	€ 55/pers
<u>Hotel Milano***</u>	Darfo Boario Terme -Bs-	Tel. 0364.533061	www.hotelmilanoboario.it	---	€ 50/pers	---
<u>Hotel Sorriso***</u>	Darfo Boario Terme -Bs-	Tel. 0364.534262	www.albergosorriso.it	€ 33/pers	€ 49/pers	€ 54/pers
<u>Hotel Brescia***s</u>	Darfo Boario Terme -Bs-	Tel. 0364.531409	www.hotelbrescia.it	€ 40/pers	€ 60/pers	---
<u>Lake Hotel La Pieve****</u>	Pisogne -Bs-	Tel 0364.86214	www.lakehotellapieve.it	Sconto 10% da prezzi listino		

Le convenzioni stipulate si intendono per **camere multiple** (chi necessitasse di camera singola dovrà chiedere la quotazione ed accordarsi direttamente con la struttura scelta) e sono valevoli solamente con prenotazione dirette agli Hotel/B&B (non tramite siti di e-booking o altro).

Dovrà inoltre essere specificato **“Convenzione Trofeo 3 Comuni”**.



QUESTIONARIO SULLA SALUTE

DATI PERSONALI

Nome			
Cognome			
Data di nascita	___ / ___ / _____	Indirizzo di Residenza	
Sesso	<input type="checkbox"/> Maschile <input type="checkbox"/> Femminile	N° cellulare	
Nazionalità			

DOMANDE

	SÌ	NO
Hai avuto qualsiasi sintomo del raffreddore (tosse, naso che cola, mal di gola, difficoltà respiratorie, perdita del gusto o dell'olfatto) negli ultimi 14 giorni?	<input type="checkbox"/>	<input type="checkbox"/>
Hai avuto uno dei seguenti sintomi negli ultimi 14 giorni: - Febbre - Dolore al petto - Mal di testa - Nausea/vomito - Diarrea	<input type="checkbox"/>	<input type="checkbox"/>
Sei stato in contatto con qualcuno con una comprovata infezione da Covid-19 negli ultimi 14 giorni?	<input type="checkbox"/>	<input type="checkbox"/>
Sei stato in quarantena negli ultimi 14 giorni?	<input type="checkbox"/>	<input type="checkbox"/>
Sei risultato positivo al test PCR (reazione a catena della polimerasi) negli ultimi 14 giorni?	<input type="checkbox"/>	<input type="checkbox"/>

Data: _____

Firma: _____

Firma del genitore o di chi se fa le veci per il minore: _____

- **Se hai risposto SÌ a qualsiasi domanda del questionario, devi presentare un risultato negativo del test PCR Covid-19 eseguito nelle 72 ore precedenti (3 giorni) prima dell'arrivo all'evento.**

In caso di evidenza di infezione acuta ti verrà fornita una mascherina. Il personale medico è attrezzato e sarà richiesto l'isolamento. Le autorità sanitarie pubbliche locali saranno informate e saranno seguiti i loro protocolli. L'accREDITAMENTO non verrà rilasciato fino a quando non sarai stato autorizzato dall'autorità sanitaria pubblica locale. Gli atleti e le persone accreditate devono essere rassicurati sul fatto che dichiarare un viaggio da un'area ad alto rischio non precluderà la partecipazione ma devono aspettarsi di essere monitorati più da vicino.

Le informazioni personali fornite sono trattate in modo strettamente riservato dal Comitato Organizzatore Locale e/o dalla FIS. Verranno utilizzate solo allo scopo di valutare se al richiedente può essere concesso o può mantenere l'accREDITAMENTO alla luce dell'epidemia da COVID-19. I requisiti di salute pubblica locali e globali determineranno la durata della conservazione dei dati.