



# COPPA ITALIA SKIROLL 2017



L'Unione Sportiva Carisolo con l'approvazione della F.I.S.I. Federazione Italiana Sport Invernali, con il patrocinio della Provincia di Trento, del Comune di Pinzolo, di Giustino, di Carisolo, di Massimeno e della Comunità delle Giudicarie, organizza:

**SABATO 17 GIUGNO 2017 ORE 15.00**

**COPPA ITALIA – DI SKIROLL TECNICA CLASSICA**

**Percorso Misto con partenza in linea**

**&**

**DOMENICA 18 GIUGNO 2017 ORE 10.00**

**COPPA ITALIA –DI SKIROLL**

**TECNICA LIBERA con partenza in linea**

## **REGOLAMENTO**

1. La gara di sabato 17 giugno 2017 avrà luogo nei comuni di Pinzolo-Giustino e Massimeno sul tracciato della Strada comunale di Pinzolo (via Miliani, via Pineta, via G.Mateotti, via Genova, di Giustino e Massimeno (via Massimeno).
2. La gara di domenica 18 giugno 2017 avrà luogo nel comune di Pinzolo in centro sulla strada comunale sul tracciato della Strada Statale 239, via Caola, via Roma, via Genova.
3. Pettorali: I pettorali saranno distribuiti presso l'ufficio gare al Paladolomiti di Pinzolo, Piazza San Giacomo (piazza della chiesa), raggruppati per Società, su versamento cauzionale di € 50.00 (cinquanta euro).  
Sabato 17 giugno dalle 08.30 alle 12.00 - dalle 12.30 alle 14.30.  
Domenica 18 giugno dalle 08.00 alle 09.45.  
La riunione dei capisquadra è prevista alle ore 11.30 e alle ore 18.00 di sabato 17 giugno 2017
4. Il cronometraggio sarà effettuato da: Assokronos Trentina.
5. Chiusura strade: Il traffico stradale è chiuso, vige il rispetto e l'osservanza del codice stradale. Le Forze dell'ordine e volontari presidieranno il percorso per tutta la durata dell'evento. L'assistenza medica comprende la presenza di ambulanza con medico e personale sanitario.
6. La partenza delle categorie giovanili avverrà alle ore 15.00 di sabato 17 giugno 2017, a seguire le altre categorie. La prova in Tecnica Classica è prevista per le due categorie assolute. Tutte le altre categorie (Under10-Under12-Under 14-Under16-Master B) correranno in Tecnica Libera.

7. Alla gara possono partecipare tutti gli atleti di ambo i sessi tesserati F.I.S.I. 2017 nelle categorie previste dal R.T.F.
8. Le iscrizioni dovranno essere effettuate a cura della Società di appartenenza tramite il sistema online sul sito [www.fisi.org](http://www.fisi.org) entro e non oltre le ore 23.00 di giovedì 15 giugno 2017, per la gara di sabato e entro e non oltre le ore 23.00 di venerdì 16 giugno 2017, per la gara di domenica (non verrà accettato alcun tipo di iscrizione dopo il termine). Per qualsiasi informazione scrivete all'indirizzo [info@prolococarisol.it](mailto:info@prolococarisol.it) e fax 0465/512245 oppure telefonate al 0465/501392. Altri numeri di telefono per **Info. Michele Maturi 339-4618574, Walter Maestri 331-3712599**. Quota d'iscrizione come da R.T.F. 2017. La responsabilità per mancanza di certificato medico di idoneità fisica e di tesseramento da parte degli atleti è a carico dei Presidenti delle Società di appartenenza.
9. L'ufficio gare è situato presso il Paladolomiti – Ufficio adiacente all'Azienda di soggiorno – Piazza San Giacomo (Piazza della Chiesa di Pinzolo).
10. Eventuali reclami, da presentare secondo le norme R.T.F., accompagnati dalla quota di € 50.00 (cinquanta euro) restituibili in caso di accoglimento.
11. Per quanto non contemplato dal presente regolamento si fa richiamo al Regolamento Coppa Italia – Stagione agonistica 2017 e RTF Sezione H – Skiroil Validi per la stagione agonistica FISI 2017.
12. L'Unione Sportiva Carisolo declina qualsiasi responsabilità per incidenti che dovessero verificarsi prima, durante e dopo la manifestazione.
13. E' Obbligatorio l'uso dei materiali secondo le norme previste dal nuovo testo dell'art.396.2 del R.T.F. misure e caratteristiche dei materiali saranno controllati.
14. Si fa richiamo all'articolo 396.10 "La tecnica classica nello skiroil".  
La premiazione avrà luogo sabato sera alle ore 20.30 in piazza Carera di Pinzolo (Tn) e alle ore 14.00 per le gare di domenica. **Verranno premiati i primi 3 di ogni categoria sia maschile che femminile.**
15. Le classifiche ed eventuali comunicati saranno pubblicati sul sito internet [www.valrendenabike.it](http://www.valrendenabike.it).

## PROGRAMMA

GIOVEDI' 15 giugno 2017      ORE 23.00 CHIUSURA ISCRIZIONI GARA DI SABATO

VENERDI' 16 giugno 2017      ORE 23.00 CHIUSURA ISCRIZIONI GARA DI DOMENICA

**SABATO 17 GIUGNO 2017 (Coppa Italia tecnica libera e classica – misto – partenza in linea)**

**(circuito zona sportiva "Pineta" di Pinzolo e arrivo in salita a Massimeno)**

Ore 11.30 Riunione dei Capisquadra presso Paladolomiti P.zza san Giacomo Pinzolo (Tn)

Dalle 12.30 Alle 14.30 - DISTRIBUZIONE PETTORALI PRESSO L'UFFICIO AZIENDA SOGGIORNO NEL PALADOLOMITI PIAZZA SAN GIACOMO – PINZOLO (TN).

ORE 15.00 PARTENZA A GIUSTINO VIA E ARRIVO A MASSIMENO

ORE 15.15 A PINZOLO (TN) IN VIA MILIANI CATEGORIA CHILDREN, A SEGUIRE TUTTE LE CATEGORIE E ARRIVO A MASSIMENO (TN)

Ore 18.00 Riunione dei Capisquadra presso Paladolomiti P.zza san Giacomo Pinzolo (Tn)

ORE 20.30 PREMIAZIONE PRESSO PRESSO PIAZZA CARERA A PINZOLO

**DOMENICA 18 GIUGNO 2017 (Coppa Italia tecnica libera al piano – partenza in linea)**

**(circuito zona sportiva “Pineta” di Pinzolo)**

DALLE ORE 08.00 ALLE ORE 09.15 DISTRIBUZIONI PETTORALI PRESSO L’UFFICIO AZIENDA SOGGIORNO NEL PALADOLOMITI PIAZZA SAN GIACOMO – PINZOLO (TN).

DALLE ORE 09.30 INIZIO PARTENZE IN VIA BOLOGNINI DELLE CATEGORIE GIOVANILI E A SEGUIRE LE ALTRE...

ORE 14.00 PREMIAZIONE PRESSO PIAZZA CARERA A PINZOLO

## CATEGORIE e KM

Gruppi	Categorie	Anni	Misto		Piano	
			17 giugno 2017	18 giugno 2017	Maschi	Femmine
Giovanissimi	Under 10	2007/2008/2009/2010	1000 mt	1000 mt	1610 mt 1 giro	1610 mt 1 giro
	Under 12	2005/2006	3100 mt	3100 mt	4830 mt 3 giri	4830 mt 3 giri
Children	Under 14	2003/2004	4560 mt	4560 mt	8050 mt 5 giri	6440 mt 4 giri
	Under 16	2001/2002	6170 mt	6170 mt	11270 mt 7 giri	8050 mt 5 giri
Giovani	Under 18	1999/2000	15830 mt	9450 mt	19320 mt 12 giri	16100 mt 10 giri
	Under 20	1997/1998	15830 mt	9450 mt	19320 mt 12 giri	16100 mt 10 giri
Seniores	Seniores	1996 e precedenti	15830 mt	9450 mt	19320 mt 12 giri	16100 mt 10 giri
Master	Master A3–A5	1976-1962	15830 mt	//	19320 mt 12 giri	//
	Master B1–B2	1961-1952	6170 mt	//	16100 mt 10 giri	//
	Master B3–B5	1951 e precedenti	6170 mt	//	16100 mt 10 giri	//
	Master C2–C5	1976 e precedenti	//	9450 mt	//	16100 mt 10 giri

## ULTERIORI INFORMAZIONI

**Pernottamenti:** Proloco Carisolo Sign.ra Michela Bertarelli

0465/501392 e [info@prolococarisolo.it](mailto:info@prolococarisolo.it) e fax 0465/512245

## COME ARRIVARE...



## PERCORSO SABATO 17 GIUGNO 2017

### Circuito tecnica libera mass start (U10-12-14-16-masterB) e tecnica classica (assoluta M e F)

circuito di 1610 metri nella zona sportiva denominata "pineta" di Pinzolo con trasferimento di 1740 metri sulla pista ciclabile fino al comune di Giustino e poi 1200 metri salita molto impegnativa fino al comune di Massimeno.

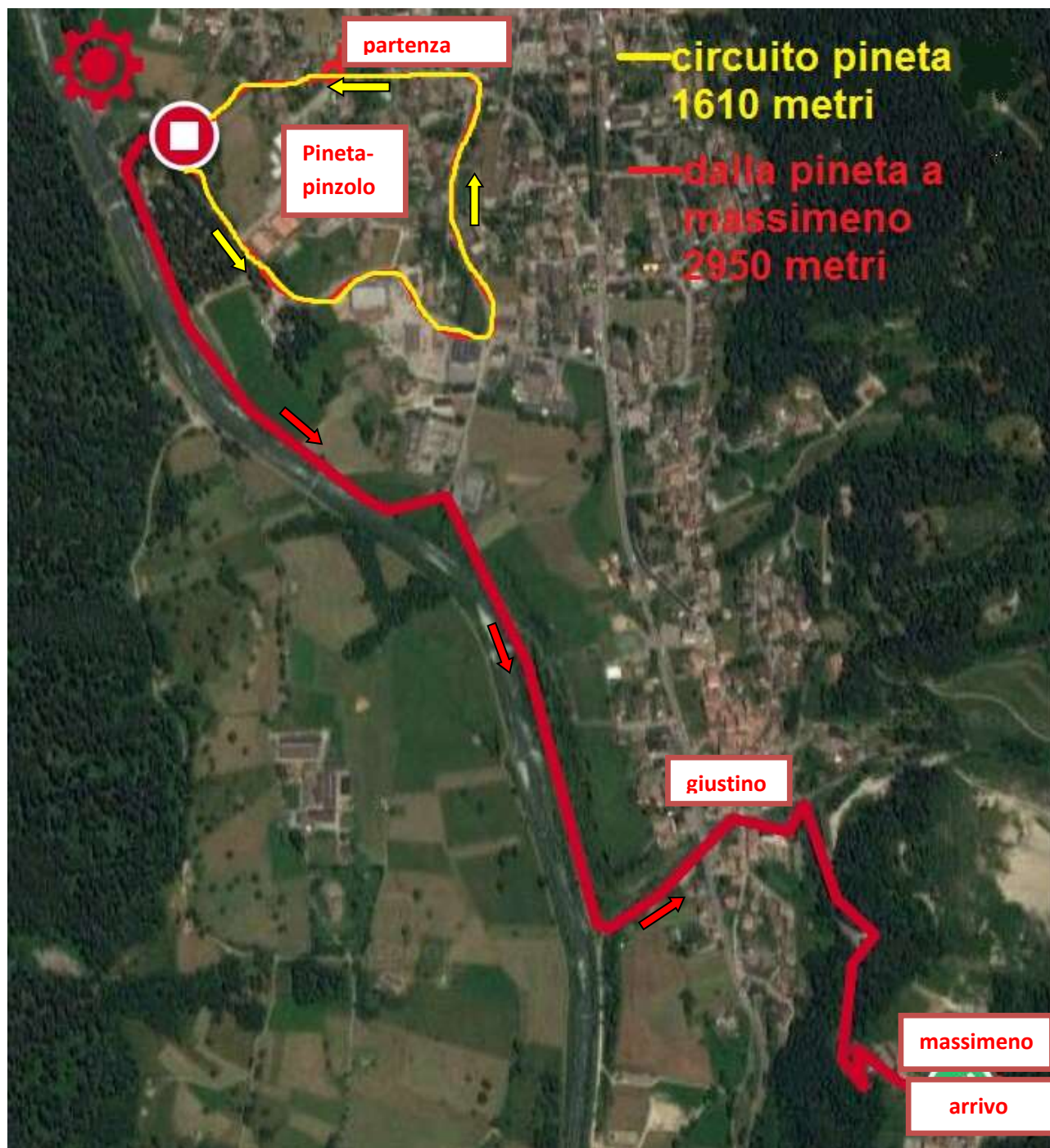



# PERCORSO DOMENICA 18 GIUGNO 2017

## Circuito al piano in tecnica libera (tutte le categorie) – mass start

circuito di 1610 metri nella zona sportiva denominata "pineta" di Pinzolo da fare più volte...

